

Tilstandsrapport per 27. februar 2017

Lagerstatus

Beskrivelse	Forrige mnd	Nå	Diff
Pallplasser	245	255	10
Plukkplasser	1 455	1 459	4
Løpemeteter	717	721	4
Lagerverdi	kr 4 933 098	kr 5 105 112	kr 172 014

Plukk- og ordrestatistikk

Plukkere Feb: 7 Plukkere i år: 7

Prosent ordre over 11 linjer

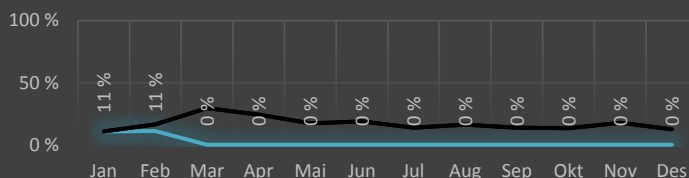

Periode	Antall ordre	Ordrelinjer	Snitt O-L
Siste 7 dager	437	1 769	4,05
8-14 dager siden	593	2 926	4,93
15-21 dager siden	426	2 068	4,85
22-28 dager siden	274	1 336	4,88

Dato	Antall ordre	Ordrelinjer	Snitt O-L
mandag 27.feб	38	166	4,37
søndag 26.feб	69	320	4,64
lørdag 25.feб	150	618	4,12
fredag 24.feб	152	532	3,50
torsdag 23.feб			
onsdag 22.feб			
tirsdag 21.feб	28	133	4,75
mandag 20.feб	96	530	5,52
søndag 19.feб	83	479	5,77
lørdag 18.feб	142	780	5,49
fredag 17.feб	81	347	4,28
torsdag 16.feб	93	353	3,80
onsdag 15.feб			
tirsdag 14.feб	98	437	4,46
mandag 13.feб	72	298	4,14
søndag 12.feб	66	292	4,42
lørdag 11.feб	66	401	6,08
fredag 10.feб	180	876	4,87
torsdag 09.feб			
onsdag 08.feб			
tirsdag 07.feб	42	201	4,79
mandag 06.feб	49	238	4,86
søndag 05.feб	32	133	4,16
lørdag 04.feб	48	206	4,29
fredag 03.feб	115	593	5,16
torsdag 02.feб			
onsdag 01.feб			
tirsdag 31.jan	30	166	5,53

Økonomi

Beskrivelse	Feb	2016	2017
PPS 1-10	kr 95 000	kr 1 097 900	kr 175 350
PPS 11+	kr 15 675		kr 28 425
PPS Etters.	kr 800	kr 12 850	kr 1 550
PPS Totalt	kr 111 475	kr 1 110 750	kr 205 325
		kr 0	kr 0
Emballasje	kr 17 808	kr 152 178	kr 32 827
Admin	kr 12 100	kr 52 800	kr 21 450
Timer		kr 26 400	kr 15 400
Innkjøp	kr 5 760	kr 59 040	kr 11 160
Retur	kr 990	kr 13 770	kr 1 620
Pallplasser	kr 24 900	kr 200 600	kr 49 400
Løpemeteter	kr 29 734	kr 242 160	kr 58 404
Drift IT	kr 1 700	kr 20 400	kr 2 180
Totalt:	kr 204 466	kr 1 878 098	kr 397 766

Statistikk per plukker

BrakerNr	Feb	%	2017	%
1	63	3%	128	5%
2	0	0%	0	0%
3	150	7%	38	1%
4	0	0%	206	8%
5	89	4%	229	9%
6	211	10%	0	0%
7	100	5%	325	13%
8	287	14%	67	3%
9	0	0%	0	0%
10	1209	57%	1 577	61%

Plukkstatistikk 2016 per bruker

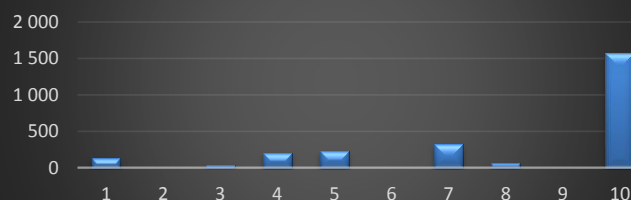

Fraktstatistikk

Fraktsalg



Lengde + Bredde + Høyde

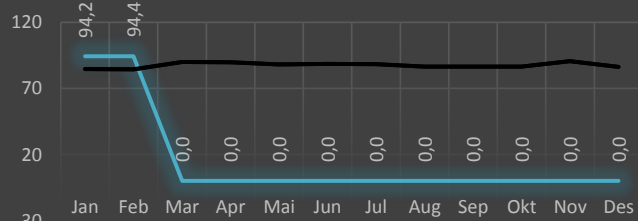

Utvidet lagerstatus

Beskrivelse	Totalt	Per pall/plukk	Prosent
Antall enheter på pall	23 829	133	55 %
Antall enheter på plukk	13 939	11	32 %
Antall paller på VM	18		
Antall enheter på VM	5 620	312	13 %

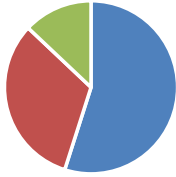

- Antall enheter på pall
- Antall enheter på plukk
- Antall enheter på VM

BrukerID	Plukk	Prosent	Pall	Prosent
1	62	6 %	8	5 %
2	0	0 %	0	0 %
3	5	1 %	2	1 %
4	10	1 %	7	4 %
5	108	11 %	25	16 %
6	0	0 %	0	0 %
7	98	10 %	14	9 %
8	0	0 %	0	0 %
9	0	0 %	0	0 %
10	707	71 %	100	64 %

Diverse statistikk per Februar

Ordrefordeling Februar	Antall	Prosent
Antall ordre mellom 1 til 10 linjer	1 900	90 %
Antall ordre med 11 eller flere linjer	209	10 %

Ordrefordeling 2017	Antall	Prosent
Antall ordre mellom 1 til 10 linjer	3 507	90 %
Antall ordre mellom 1 til 11 linjer	379	10 %

Antall ordre per år	Antall	Prosent
Antall ordre 2016	22 024	85 %
Antall ordre 2017	3 886	15 %

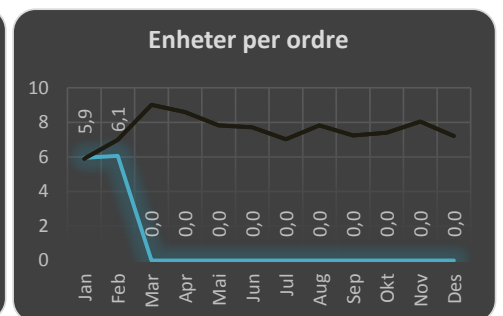
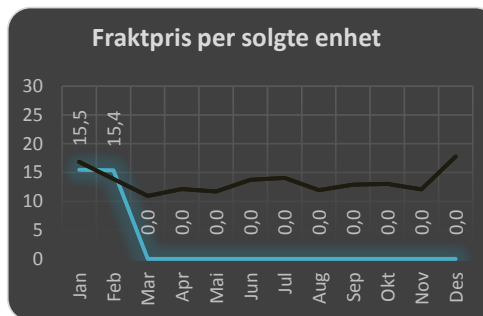
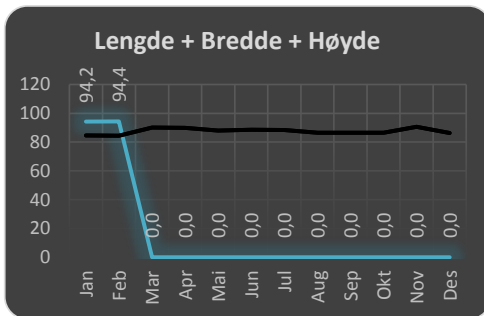
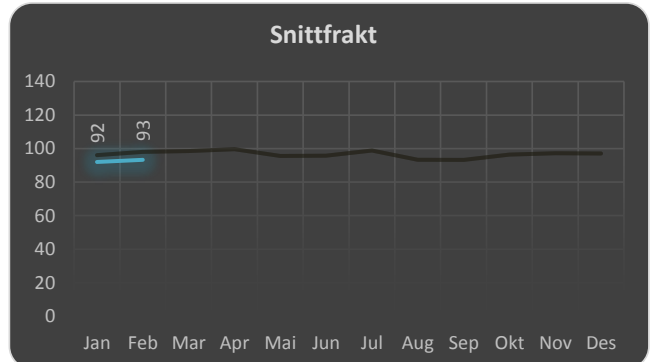

Ettersendinger per Feb. måned

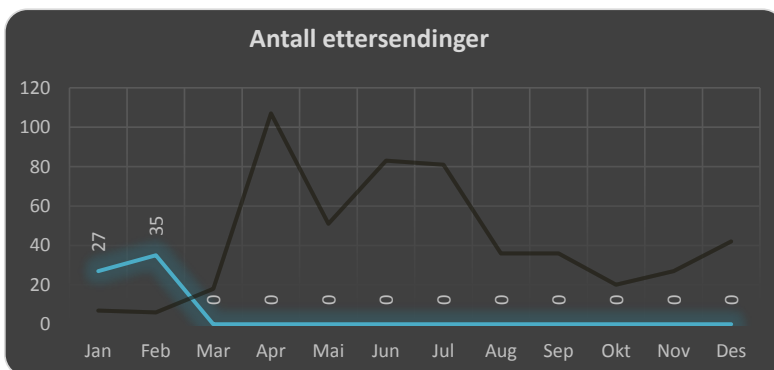

Beskrivelse	Antall	Prosent
Antall fraktsendinger	2 109	
Ettersendinger totalt	35	1,66 %
- Avvik leverandør	0	0,00 %
- Diverse	8	0,38 %
- Lekkasjer	8	0,38 %
- Manko	3	0,14 %
- Reklamasjoner	9	0,43 %
- SKU-nr feil	0	0,00 %
- Transportørfeil	2	0,09 %
- Vareprøve	3	0,14 %

